



Le certificazioni per il settore agricolo

Confagricoltura Veneto

19/04/2021

La certificazione a fronte dello standard Equalitas



Equalitas



- Standard privato che definisce la sostenibilità ambientale, sociale economica nel settore vitivinicolo
- Fortemente voluto dalla filiera vitivinicola
- Frutto del lavoro di condivisione con gli operatori della filiera

Cosa si certifica

- Aziende
- Prodotti
- Territori



Modelli organizzativi

A vertical orange line is positioned to the left of the diagram. Two horizontal lines extend from this vertical line to the left edges of two rectangular boxes. The top box is blue with rounded corners and contains the text 'Aziende singole'. The bottom box is green with rounded corners and contains the text 'Aziende associate'.

Aziende singole

Aziende
associate

— Punti chiave



APPROCCIO:
«AZIENDA»
«VINO»
«TERRITORIO»

BUONE PRATICHE:
AGRICOLE;
DI LAVORAZIONE;
SOCIALI;
ECONOMICHE;
DI COMUNICAZIONE

INDICATORI
MISURABILI

GRADUALITA'
DI ACCESSO

Buone pratiche di lavoraz



Coltivazione



Trasformazione

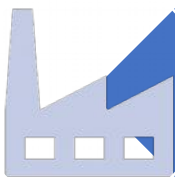

Imbottigliamento

Buone

pratiche

agricole:

- Gestione del suolo;
- Gestione della fertilità;
- Irrigazione;
- Gestione della pianta;
- Gestione della difesa;
- Gestione della vendemmia;
- Gestione della biodiversità;
- Divieto diserbo nell'inter-fila;
- Esclusione di fitofarmaci pericolosi.

Buone pratiche di cantina e imbottigliamento:

- Raccolta, vinificazione e imbottigliamento;
- Detersione e sanitizzazione locali e attrezzature;
- Packaging.

Norme integrabili / di supporto

- SQNPI
- BIO
- BRC / IFS
- SA 8000 / BRC Etico
- Amfori BSCI





Buone pratiche economiche

DIPENDENTI

AZIENDALI

FORNITORI

Buone pratiche economiche aziendali:

- *Controllo di gestione;*
- Dimostrazione degli investimenti economici già sostenuti e che saranno sostenuti per la sostenibilità.

Buone pratiche economiche verso i dipendenti:

- Piano di crescita dei lavoratori (retribuzioni, equità delle stesse, etc.);
- Turn-over;
- Incentivazione economica anche in funzione del raggiungimento di obiettivi di miglioramento ambientale e sociale;
- Incontri con la proprietà.

Buone pratiche economiche verso i fornitori:

- Definire criteri per l'equo prezzo dei prodotti acquistati;
- Adeguamento alle nuove normative sui termini di pagamento massimi tollerabili.

Buone pratiche sociali

FORMAZIONE

LAVORATORI

RELAZIONI CON TERRITORIO E COMUNITÀ LOCALE

Lavoratori:

- Diritti lavoratori;
- Qualifiche coerenti con le mansioni svolte;
- L'organizzazione promuove le pari opportunità e il lavoro per i giovani;
- Non vengono fatte discriminazioni;
- Welfare;
- Questionari di monitoraggio e soddisfazione.

Formazione:

- Piano di formazione del personale;
- Condivisione della formazione con i lavoratori e registrazione della stessa;
- Formazione anche ai terzisti.

Buone pratiche di comunicazione

Politica:

- Regole definite per assicurare comunicazione dimostrabile, veritiera e trasparente.

Bilancio di sostenibilità:

- Bilancio in relazione alle attività svolte in materia di sostenibilità, agli obiettivi raggiunti e ai miglioramenti programmati;
- Dati resi disponibili a tutti gli stakeholder.

Dichiarazione di conformità:

- L'Organizzazione è autorizzata a dichiararsi "AZIENDA SOSTENIBILE" nelle forme previste.

**BILANCIO DI
SOSTENIBILITÀ**

**POLITICA DI
COMUNICAZIONE**

**DICHIARAZIONE DI
CONFORMITÀ**

Gli indicatori ambientali



BIODIVERSITÀ



**IMPRONTA
CARBONICA**



**IMPRONTA
IDRICA**

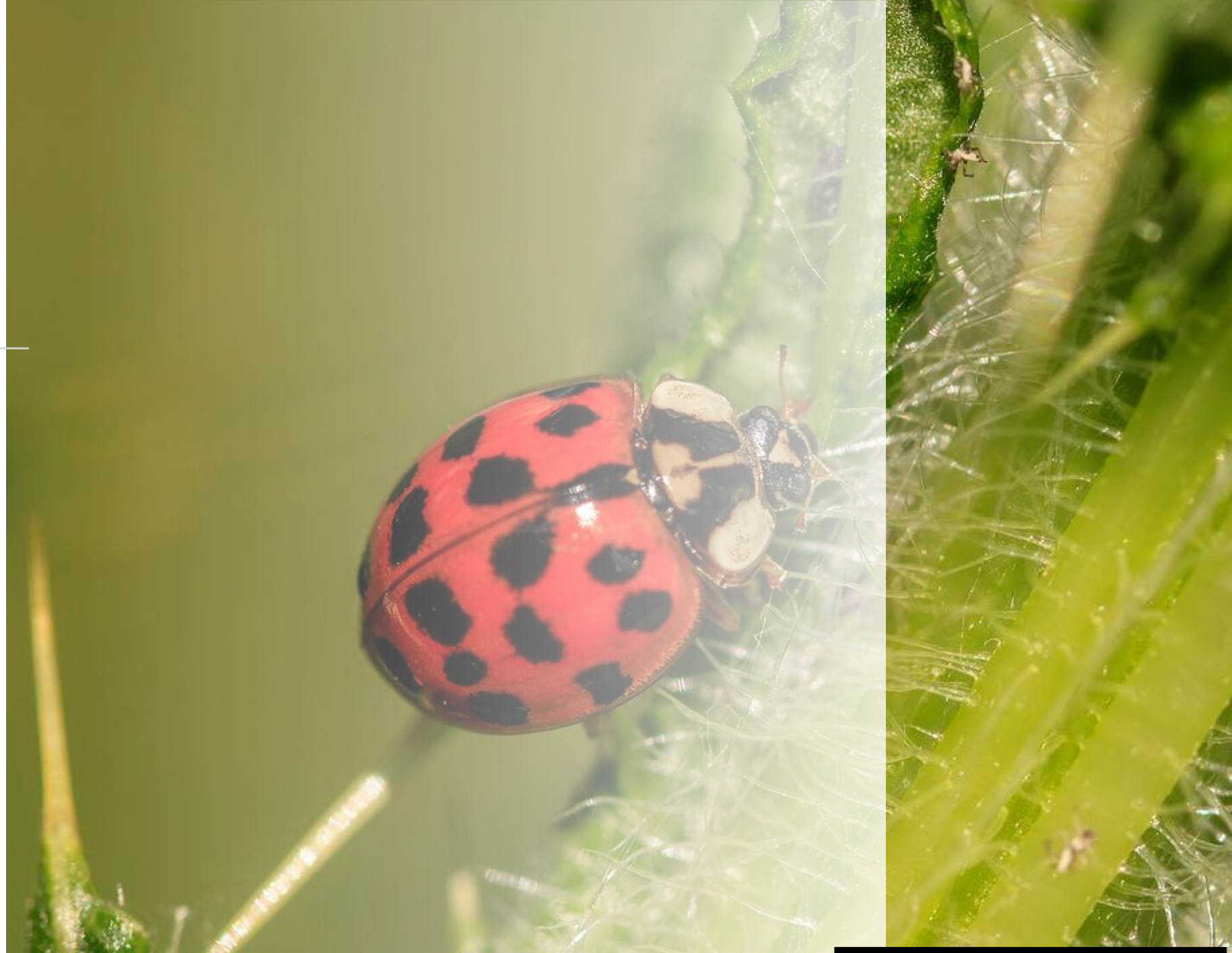

Classificazione dei requisiti

- **MAGGIORI (M):** devono essere obbligatoriamente applicati in percentuale pari al 100% e mantenuti per tutta la durata della certificazione stessa.
- **MINORI (m):** devono essere applicati in percentuale minima pari al 30% (arrotondando per eccesso) entro il triennio di validità della certificazione.
- **RACCOMANDAZIONI (R):** devono essere applicati in percentuale minima pari al 10% (arrotondando per eccesso) entro il triennio di validità della certificazione.



Gradualità di accesso

INDICATORI:
«Biodiversità, CFP,
WFP»
Tutti entro il triennio
di validità della
certificazione.

RACCOMANDAZIONI
«R»
10% entro il triennio
di validità della
certificazione.

REQUISITI MINORI
«m»
30% entro il triennio
di validità della
certificazione.

REQUISITI MAGGIORI
«M»
Tutti al 100%
dall'inizio della
validità
della certificazione.



Headquarters

Via S. Gaetano, 74

36016 Thiene VI

Tel. +39 0445 313011

csqa@csqa.it | www.csqa.it



Thiene (VI) - Roma - Milano - Parma - Langhirano (PR) - Bari - Moretta (CN) - Sassari - San Michele all'Adige (TN)
Tavarnelle Val di Pesa (FI) - Catania - Kracow (PL) - Jersey City (USA)